

Denne tegningen skal IKKE brukes som arbeidstegning! Torp Byggkonsult AS står IKKE ansvarlig dersom dette ikke overholdes!

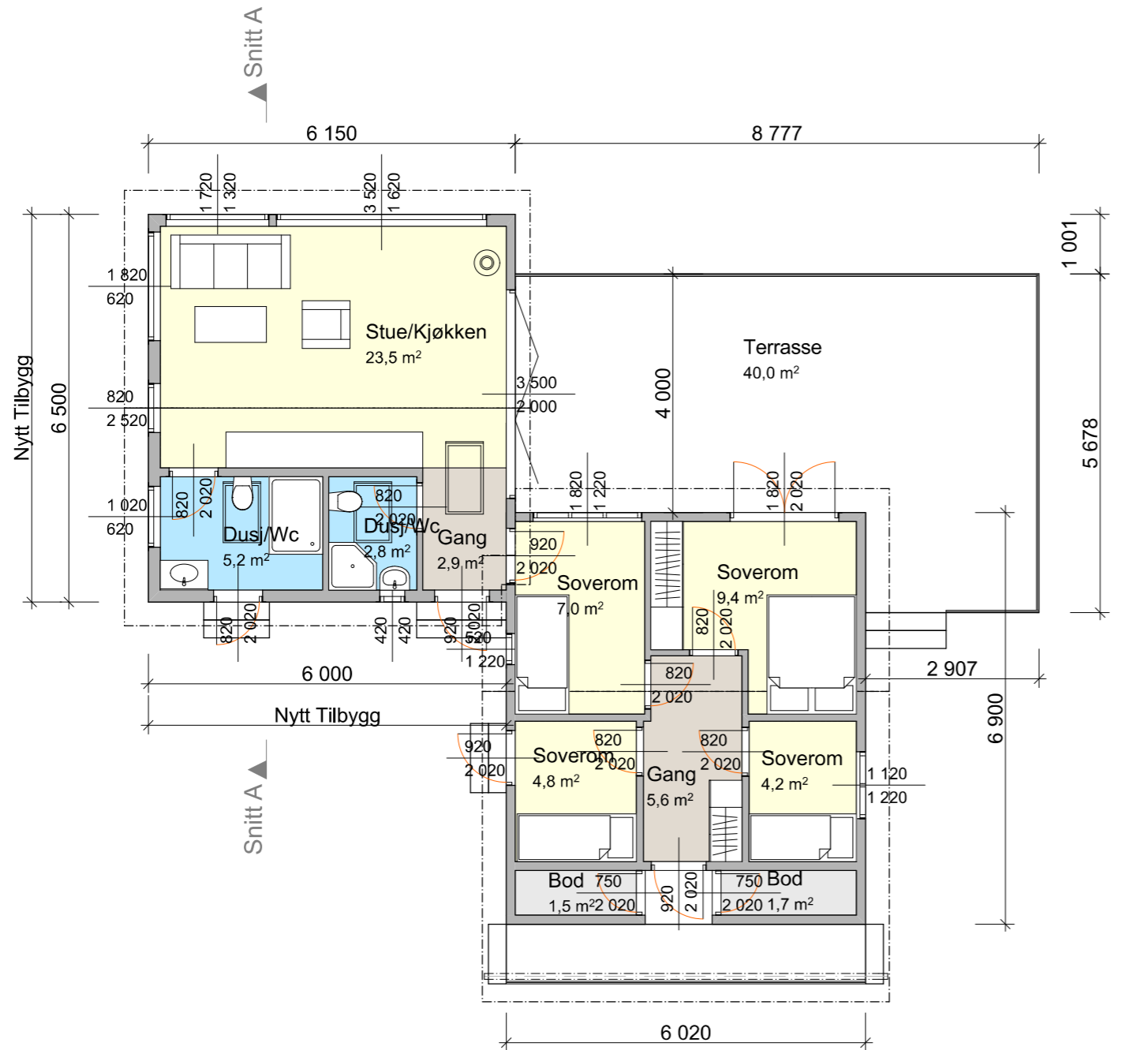

Plan 1.etg

1:100

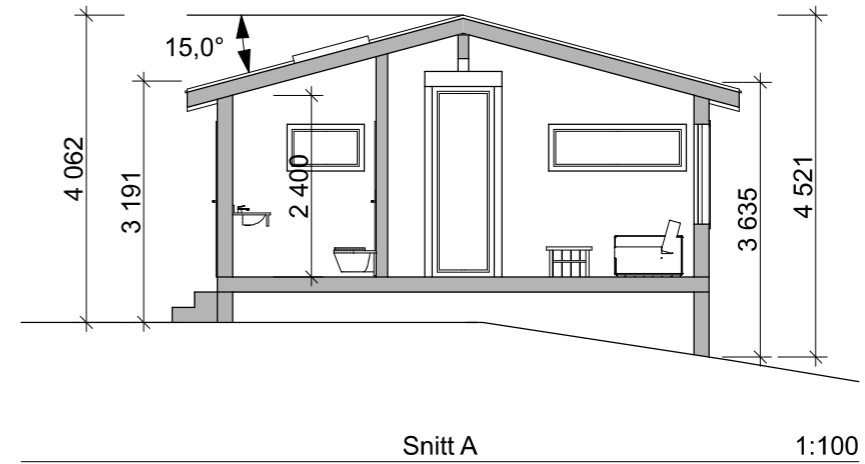

Snitt A

1:100

Arealberegninger:

Eksisterende BYA= 46,0m²
 Nytt Tilbygg BYA = 39,7m²
 Totalt = 85,7m²

Terrasse = 40,0m²

Eksisterende BRA= 41,6m²
 Nytt Tilbygg BRA = 35,4m²
 Totalt = 90,0m²

Eksisterende Anneks BYA= 15,0m²
 Eksisterende Anneks BRA= 13,0m²

● Torp Byggkonsult AS

Dikeveien 3
 1661 Rolvsøy
 Tlf.: 97 97 57 25
 Post@torp-byggkonsult.no

Fase

Søknad



Tiltakshaver

**Catharina Bjerke
 og Stephan Mansrud**

Prosjekt

**Nytt tilbygg
 Oksrødkilen 24
 1622 Gressvik**

Gnr./Bnr: 63/122	Utført: PSS
Prosjektnr: 772	Tegningsnr: E-3
Type tegning: Plan og Snitt	Dato: 21.12.2020
	Målestokk: 1:100 A3